Quote di partecipazione

Adulti: 35€

Figli (3-18 anni): 20€

Bambini < 3 anni: gratis

Caparra: 10€ a persona

La quota, che include il pernottamento, la cena di sabato, la colazione e il pranzo della domenica, verrà completamente versata ai Missionari della Consolata.

Informazioni e iscrizioni

Marco Grotti

grotti@unige.it
349 2958454

Andrea Paolillo

andrea.paolillo68@gmail.com
347 2284281

Claudio Boieri

claudio.boieri@fastwebnet.it
335 6967857

E naturalmente...

www.sanpietroquinto.tk

COME ARRIVARE

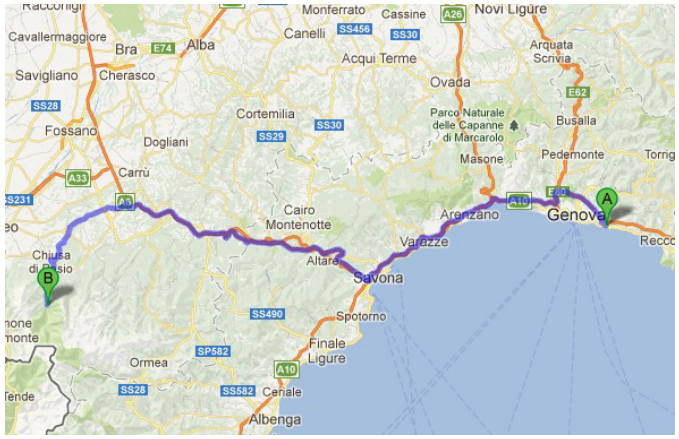

Genova
Autostrada A6 uscita Mondovì.
SS Cuneo-Mondovì, fino a Chiusa di Pesio.
SP42 fino alla Certosa di Pesio.

152 Km; 1h 50m
Coordinate GPS: 44.249626,7.659824

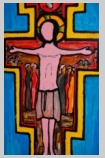

Parrocchia S.Pietro Quinto

GRUPPO FAMIGLIA

Bivacco del Gruppo Famiglia

4 - 5 OTTOBRE 2014

Casa di Spiritualità Missionaria

CERTOSA DI PESIO

BIVACCO DEL GRUPPO FAMIGLIA

E' uno dei momenti centrali della vita del gruppo famiglia: gioioso, ricco...imperdibile !!!

Quest'anno, il bivacco sarà guidato dai Missionari della Consolata, che ci accolgono con gioia nella Certosa di Santa Maria in Valle Pesio adibita a Casa di Spiritualità Missionaria.

LA PROPOSTA

Forse oggi più che mai è necessario regalarsi dei tempi di silenzio, di riflessione, di preghiera per cogliere più a fondo il senso e il dono della vita. La verità e la bellezza della vita!

Incontrare la Parola di Dio, condividere gioiosamente il cammino di fede, guidati da un fratello della Consolata, assaporare la festa della montagna immersi nella natura, vivere insieme l'Eucarestia e momenti di svago.

Come sempre, i nostri giovanissimi ci aiuteranno a intrattenere i bambini, vivendo con noi e portando il loro entusiasmo.

L'antica Certosa ha un fascino particolare e una pace profonda da offrire, tra le mura certosine santificate nei secoli dalla preghiera incessante dei monaci.

www.certosadipesio.org

Scheda di iscrizione

FAMIGLIA

Numero adulti: ☐

Numero figli: ☐

Numero bambini < 3 anni: ☐

Quota: Caparra:

Dati personali di tutti i componenti della famiglia (nome, cognome e data di nascita):

1) _____

2) _____

3) _____

4) _____

5) _____

6) _____

ISCRIZIONE ENTRO IL 28 SETTEMBRE 2014

Dopo tale data la disponibilità di posti non può essere garantita